



Ministerio de Educación
Guatemala

REGISTRO FOTOGRÁFICO PROGRAMA DE MANTENIMIENTO DE EDIFICIOS ESCOLARES PÚBLICOS

PRA-FOR-123
Versión 1

SITUACIÓN DEFICIENCIAS DETERMINADAS:

PREVIO

DURANTE

POSTERIOR

DEPARTAMENTO:	SAN MARCOS	MUNICIPIO:	MALACATAN
NOMBRE DEL ESTABLECIMIENTO:	ESCUELA OFICIAL RURAL MIXTA	DIRECCIÓN DEL ESTABLECIMIENTO:	CASERIO LA CURVA PETACALAPA
CÓDIGO DEL ESTABLECIMIENTO:	12-15-0717-43	FECHA:	06/09/2024



FOTO 1: Sustitución de lámina, por lámina troquelada aluzinc calibre 26 EN BAÑOS y mantenimiento a estructura de soporte de metal



FOTO 2: Mantenimiento a estructura (lijado, cambio de tubo , cepillado, sujeciones, aplicación de pintura) a puertas servicios sanitarios



FOTO 3: Sustitución inodoro

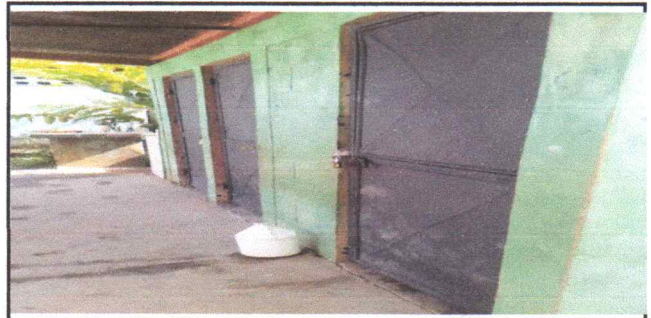

FOTO 4: Sustitucion de Azulejo para pila en Baños



FOTO 5: Mantenimiento a estructura (lijado, cambio de tubo , cepillado, sujeciones, aplicación de pintura)

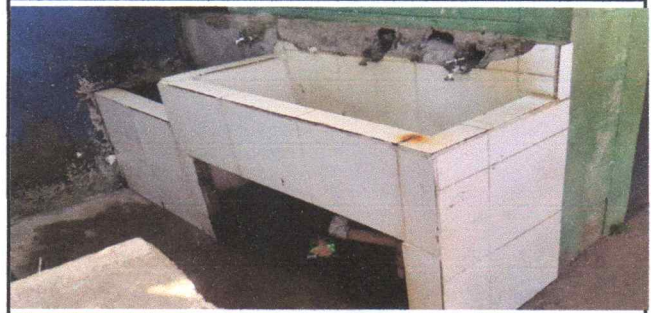

FOTO 6: Mantenimiento a balcones de metal

Observación: Si es necesario se pueden agregar hojas adicionales y actualizar el número de hojas.

Firma y sello del Presidente de la OPF



Firma y Sello Director Centro Educativo Público





SITUACIÓN DEFICIENCIAS DETERMINADAS:

PREVIO

DURANTE

POSTERIOR

DEPARTAMENTO:	SAN MARCOS	MUNICIPIO:	MALACATAN
NOMBRE DEL ESTABLECIMIENTO:	ESCUELA OFICIAL RURAL MIXTA	DIRECCIÓN DEL ESTABLECIMIENTO:	CASERIO LA CURVA PETACALAPA
CÓDIGO DEL ESTABLECIMIENTO:	12-15-0717-43	FECHA:	06/09/2024



FOTO 7: Sustitución de piso de tierra por piso de torta de concreto EN COCINA



FOTO 8: Reparación de tubo hg y malla galvanizada



FOTO 9: Sustitución de estufa rural (completa) incluye chimenea y plancha de metal EN COCINA



FOTO 10: Sustitución de pila de cemento de dos lavadero EN COCINA



FOTO 11: Sustitución de lámina, por lámina troquelada aluzinc calibre 26 Y Sustitución de estructura de soporte de madera, por metal EN AULAS



FOTO 12: Sustitución de estructura de soporte de madera, por metal

Observación: Si es necesario se pueden agregar hojas adicionales y actualizar el número de hojas.

[Firma]

Firma y sello del Presidente de la OPF

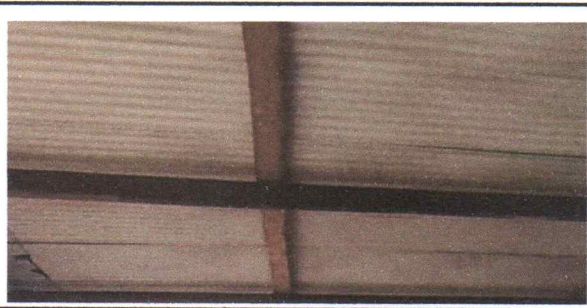

[Firma]

Firma y Sello Director Centro Educativo Público





**REGISTRO FOTOGRÁFICO
PROGRAMA DE MANTENIMIENTO DE EDIFICIOS ESCOLARES PÚBLICOS**

PRA-FOR-123
Versión 1

Ministerio de Educación

SITUACIÓN DE DEFICIENCIAS DETERMINADAS:

PREVIO

DURANTE

POSTERIOR

DEPARTAMENTO:	SAN MARCOS	MUNICIPIO:	MALACATAN
NOMBRE DEL ESTABLECIMIENTO:	ESCUELA OFICIAL RURAL MIXTA	DIRECCIÓN DEL ESTABLECIMIENTO:	CASERIO LA CURVA PETACALAPA
CÓDIGO DEL ESTABLECIMIENTO:	12-15-0717-43	FECHA:	06/09/2024



FOTO 13: Fabricación e instalación de metal en MODULOS



FOTO 14: Mantenimiento a balcones de metal EN AULAS



FOTO 15: Reparación de piso de cemento liquido



FOTO 16: Pintura en muros exteriores e interiores AULAS



FOTO 17: Sustitución de piso de piedra por piso de torta de concreto EN PATIO



FOTO 18: Reparación de tubo hg y malla galvanizada EN PATIO

Observación: Si es necesario se pueden agregar hojas adicionales y actualizar el número de hojas.

Firma y sello del Presidente de la OPF



Firma y Sello Director Centro Educativo Público

